

Nell'ambito del **Mese del Benessere Psicologico 2018**

organizzato da  **SIPAP** SOCIETÀ ITALIANA
PSICOLOGI
AREA PROFESSIONALE

Invito alla Conferenza del *Dott. Daniele Benini* sul tema:

...Al di là delle varie identificazioni

Verso la propria identità

La propria identità ha a che fare con il proprio essere, anzi con l'essere più proprio di se stessi e non la si può trovare se non andando al di là delle varie identificazioni (maschere) che di se stessi hanno dato solo una evanescente apparenza

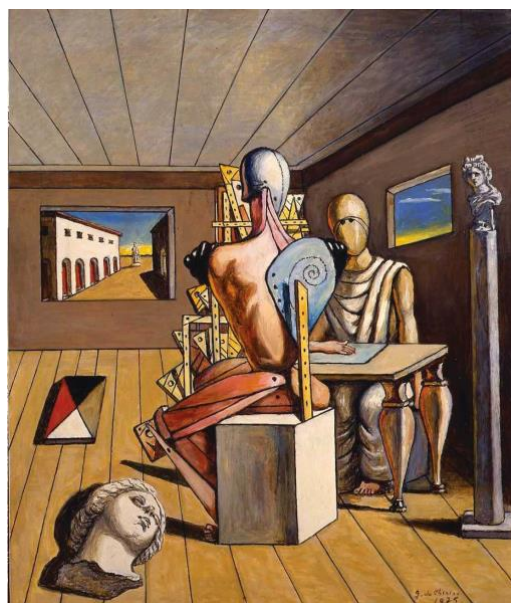

Bologna ~ Sala Ruffilli, vicolo Bolognetti, 2 – 1° piano.

Martedì 30/10/2018 alle 20,00

INGRESSO LIBERO